



Viviendas Alfredo Aleix - Carabanchel

PROYECTO UNICO DE TRES VIVIENDAS DE DISEÑO TIPO LOFT CON PATIO EXCLUSIVO Y ALTAS CALIDADES.

Ubicadas en el barrio Buena Vista junto al metro de la Peseta en el Pau de Carabanchel.

FAMA pone a su disposición 3 viviendas diseñadas por interiorista, techos altos con luces Led y patio exclusivo, lo que le permitirá disfrutar de un espacio inigualable de confort y luz natural.

Son 3 viviendas de 1 o 2 dormitorios y 1 o 2 baños completos.

Todas ellas exteriores con acceso desde la calle, con salones de gran altura, con chimenea y cocinas integradas al salón, completamente amuebladas con electrodomésticos y con espacio diseñado para trabajar desde casa.

Te presentamos a continuación una selección de imágenes referenciales de las viviendas exclusivas donde podrías vivir.

Carabanchel - Buenavista

Superficie

41,95 / 57,4 / 74.9m²

Unidades

3

Finalización

OCTUBRE 2023

- ✓ Patio
- ✓ Chimenea
- ✓ Preinstalación de aire acondicionado y calefacción

Precio: A consultar

¿TE IMAGINAS VIVIR AQUÍ?

Viviendas Alfredo Aleix - Carabanchel

Ref: 03102023

Unidades en esta promoción

Tipo	Unidad	Superficie	Dormitorios	Baños	Precio	Estado
Vivienda	Bajo A	74,9 m ²	2	2	A consultar	En Obra
Vivienda	Bajo B	57,4 m ²	2	2	A consultar	En obra
Vivienda	Bajo C	41,95 m ²	1	1	A consultar	En Obra

F A M A

DESARROLLADORA

Calle Santa Engracia 104,
1ero izq.
Tel: 695 537 586

Viviendas Alfredo Aleix - Carabanchel

Ref: 03102023

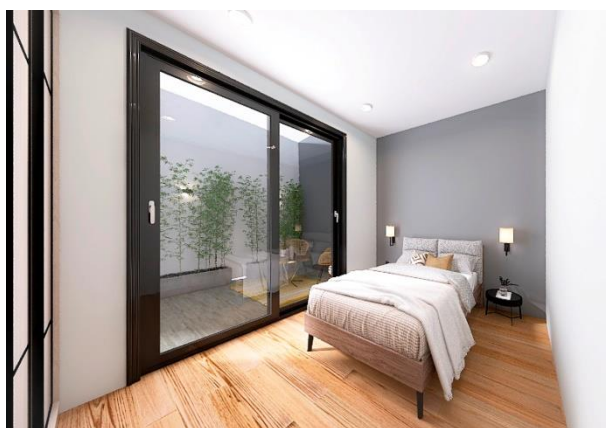

Viviendas Alfredo Aleix - Carabanchel

Ref: 03102023

Los datos de cada inmueble no son parte de una oferta o contrato. No debe considerar exactos o factuales las declaraciones hechas por Desarrolladora FAMA, verbalmente o por escrito, respecto del inmueble, el estado en que se encuentra o su valor. Las fotografías sólo muestran partes determinadas del inmueble tal y como eran en el momento que se tomaron. Las áreas, dimensiones y las distancias que se proporcionan sólo son aproximadas y deben ser comprobadas por el cliente. La información respecto a un inmueble es susceptible de cambiar en cualquier momento.

Para más información o para concertar una cita

Tel: 695 537 586

desarrolladorafama@gmail.com